Схема границ зон с особыми условиями использования территории муниципального образования "Афанасьевский сельсовет" Обоянского района Курской области

УТВЕРЖДЕНО
решением Представительного собрания
Обоянского района Курской области
от 24 апреля 2018 года №4/24 - III

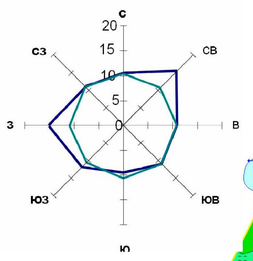

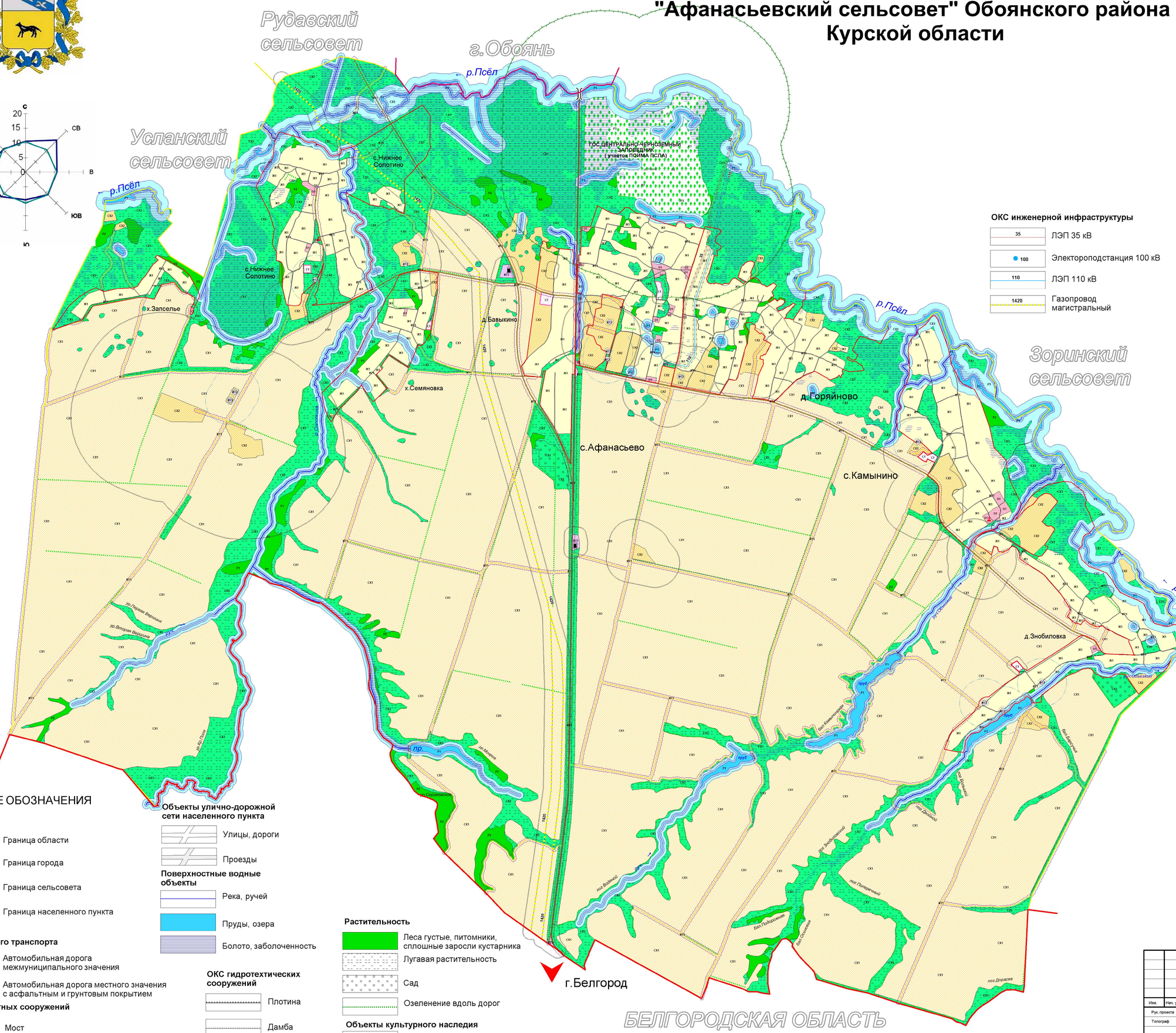

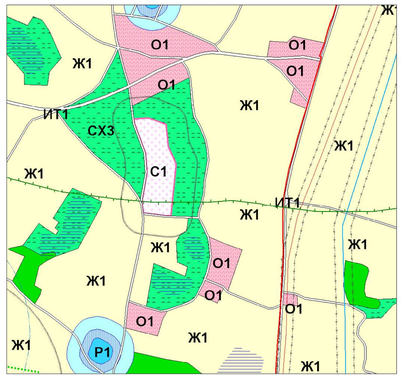

Фрагмент- село Афанасьево (масштаб 1:5000)

ОКС инженерной инфраструктуры

- 35 — ЛЭП 35 кВ
- 100 — Электороподстанция 100 кВ
- 110 — ЛЭП 110 кВ
- 1420 — Газопровод магистральный

Ограничения использования территорий

- Водоохранная зона
- Прибрежная защитная полоса
- Зона охраны источников питьевого водоснабжения 1-го пояса
- Зона охраны источников питьевого водоснабжения 2-го пояса
- Зона охраны источников питьевого водоснабжения 3-го пояса
- Граница санитарно-защитных зон
- Граница санитарного разрыва (санитарная полоса отчуждения)
- Охранная зона автомобильных дорог (Придорожная полоса)
- Охранная зона особо охраняемой территории

Градостроительное зонирование

- Ж1 — Зона малоэтажной жилой застройки
- О1 — Зона общественно-деловая
- СХ1 — Зона занятая сельскохозяйственными угодьями
- СХ2 — Зона занятая объектами сельскохозяйственного назначения
- ИТ1 — Зона улично-дорожной сети
- ИТ2 — Зона инженерной инфраструктуры
- ИТ3 — Зона сооружений и коммуникаций транспорта
- С1 — Зона кладбищ
- Р1 — Зона рекреации
- Р1 — Зона рекреации
- Р2 — Зона рекреации лесного фонда
- СХ3 — Зона природно-ландшафтной территории, в соответствии с местными условиями (территория общего пользования)
- Р3 — Зона рекреации государственного заповедника

УСЛОВНЫЕ ОБОЗНАЧЕНИЯ

Границы

- Граница области
- Граница города
- Граница сельсовета
- Граница населенного пункта

ОКС внешнего автомобильного транспорта

- Автомобильная дорога межмуниципального значения
- Автомобильная дорога местного значения с асфальтным и грунтовым покрытием

ОКС транспортных сооружений

- Мост

Объекты улично-дорожной сети населенного пункта

- Улицы, дороги
- Проезды

Поверхностные водные объекты

- Река, ручей
- Пруды, озера
- Болото, заболоченность

ОКС гидротехтических сооружений

- Плотина
- Дамба

Растительность

- Леса густые, питомники, сплошные заросли кустарника
- Лугавая растительность
- Сад
- Озеленение вдоль дорог

Объекты культурного наследия

- Памятники

(ОТПЕЧАТАНА В МАСШТАБЕ 1 : 905)

Изм.	Нач. уч.	Лист	№ док.	Подп.	Дата	Графические материалы обоснования внесения изменений в Правила землепользования и застройки муниципального образования "Афанасьевский сельсовет" Обоянского района Курской области	Стадия	Лист	Листов
Рук. проекта		Воробьев А.А.						2	2
Топограф		Рожинская Е.А.							

Муниципальный контракт

Схема границ зон с особыми условиями использования территории муниципального образования "Афанасьевский сельсовет" Обоянского района Курской области

Схема границ зон с особыми условиями использования территории муниципального образования "Афанасьевский сельсовет" Обоянского района Курской области
Масштаб 1:25000

ИП Воробьев А.А.